

VESTIMENTAS PARA MOTOSSERRISTA

MODELO

- **Blusão para Motosserrista com 12 camadas de proteção Tipo A Classe 3: 28m/s.**

IMAGEM



- Imagens meramente ilustrativas.

DADOS TÉCNICOS

REFERÊNCIA	BOP 008
UNIDADE	PEÇA
PESO MÉDIO	1,230 KG
TAMANHO	P, M, G, GG e EXG
EMBARQUE	CAIXA
QTD. CAIXA GRANDE	15 UNIDADES
QTD. CAIXA PEQUENA	07 UNIDADES
CÓDIGO SFCI (G)	152421

INDICAÇÕES DE USO

- Utilizado em florestas plantadas de eucalipto, pinus, entre outros trabalhos que requerem a utilização de motosserra.
- Indicado para operadores de motosserras com treinamento e capacitação por órgão competente.

CARACTERÍSTICAS

- Tecido externo em poliéster;
- Contém 12 camadas internas em tela de poliéster de **ALTA TENACIDADE**;
- Forro interno em poliéster;
- Punho em poliéster;
- Abertura frontal com zíper.

CERTIFICADO E DESEMPENHO

- Certificado de Aprovação nº 38.921;
- Enquadramento do EPI na relação do Anexo I da NR-6: E.1. Vestimentas
b) Vestimenta para proteção do tronco contra agentes mecânicos provenientes de operações com motosserras;
- Norma ISO 11.393-6:2007 (E).

PICTOGRAMA

ISO 11393:6 - 2007



Classe 3 – 28 m/s

- Modelo “Tipo A”;
- Existem três níveis de proteção, sendo a Classe 3, a maior, conforme tabela abaixo:

Classe 1	20 m/s ± 0,2 m/s
Classe 2	24 m/s ± 0,2 m/s
Classe 3	28 m/s ± 0,2 m/s

A velocidade fornecida corresponde à velocidade da corrente.

- O nível de proteção depende de diversos parâmetros, como técnicas de trabalho, potência da motosserra, afiação da corrente, velocidade da corrente, ângulo e força de contato quando em contato com o EPI.

CROQUI

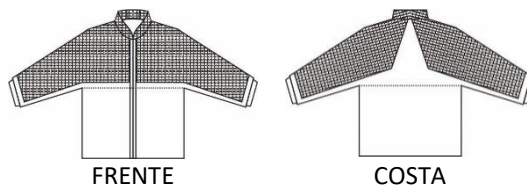

- Cobertura da **TELA DE POLIÉSTER DE ALTA TENACIDADE** para proteção do tronco e membros superiores.

VESTIMENTAS PARA MOTOSSERRISTA

TABELA DE TAMANHOS

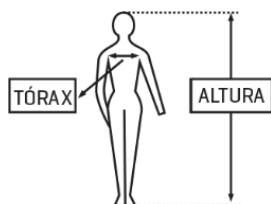

TAMANHO	LARGURA	ALTURA	PESO
P	92-96	164-170	1,150
M	96-100	170-176	1,190
G	100-104	176-182	1,230
GG	108-112	182-188	1,300
EXG	112-116	188-194	1,390

¹Medidas (do usuário) aproximadas em cm.

²Peso final da calça pronta em Kg.

- Ao escolher o tamanho, certifique-se de que o comprimento da vestimenta é suficiente para sobrepor a proteção dos pés.

COMPOSIÇÃO

- Poliéster;
- Poliéster de **ALTA TENACIDADE**.

INSTRUÇÕES DE USO

- Inspecionar a vestimenta antes do uso;
- Verificar se não existem danos como rasgos ou perfurações;
- Verificar funcionamento do zíper;
- Vestir o blusão;
- Fechar o zíper até o final;
- Ajustar o colarinho ao redor do pescoço.

INSTRUÇÕES DE LIMPEZA

- Lavar manualmente, não utilizar máquina, tanquinho ou escovão;
- Não utilizar água quente, pois a mesma enfraquece as telas de poliéster de **ALTA TENACIDADE** anticorte e as encolhe;
- Usar somente sabão neutro, não utilizar produtos químicos;
- Não centrifugar;
- Não torcer;
- Friccionar a vestimenta, ainda molhada, pelo avesso de modo a reorganizar suas telas de poliéster de **ALTA TENACIDADE**;
- Pendurar pelo ombro na hora da secagem;
- Secar naturalmente à sombra.
- Não utilizar outro método à quente de secagem;

- Não utilizar ferro de passar roupa.

ATENÇÃO!

- Este produto não pode ter contato com água quente ou ficar exposto ao calor, pois corre risco de encolhimento.
- A limpeza distinta da indicada pode reduzir a proteção.



VALIDADE E VIDA ÚTIL

- Validade: 03 anos a partir da data de fabricação, mantida em estoque.
- Vida útil: Observar item limitações de uso e advertência. Considerando as diferentes condições de ambiente e de usuários que utilizam o produto, cabe ao profissional de segurança da empresa controlar e dirigir o uso correto do mesmo pelos usuários, bem como disponibilizar o produto para que o usuário faça sua troca quando se fizer necessário.

INDICAÇÕES DE GUARDA E TRANSPORTE

- Deve ser mantido em local fresco, limpo e seco, evitando a umidade e exposição à contaminantes.
- Utilize caixas ou bolsas específicas para o transporte de EPIs, garantindo que a vestimenta esteja protegida contra danos.
- Certifique-se de que o local de armazenamento esteja limpo e seco antes de guardar a vestimenta.

LIMITAÇÕES DE USO E ADVERTÊNCIA

- Deve ser utilizado mediante o conhecimento e aprovação das áreas de Higiene, Segurança e Medicina do Trabalho ou responsável pela empresa;
- Observar as regulamentações nacionais;
- Por se tratar de um EPI é de uso pessoal e intransferível;
- Não aceitar produtos danificados ou mofados;
- Produto desenvolvido de acordo com as normas, para minimizar lesões graves causadas por acidentes com motosserras;
- O EPI não oferece proteção contra todos os riscos;
- Nenhum equipamento de proteção pessoal pode garantir 100% de proteção contra o corte de uma motosserra. No entanto, a experiência tem mostrado que é possível conceber Equipamento de Proteção Individual, que ofereça certo grau de proteção.
- A proteção se limita à área de cobertura da tela de poliéster de **ALTA TENACIDADE**;
- Este EPI pode não proteger suficientemente contra cortes de motosserra com correntes modificadas. Em caso de dúvida, o usuário deve entrar em contato com o fabricante da corrente;

VESTIMENTAS PARA MOTOSSERRISTA

- O equipamento não contém substâncias conhecidas ou suspeitas de provocar danos ao usuário;
- O equipamento não deve ter contato com álcool, gasolina ou outros solventes químicos;
- Não utilizar em caso de incêndio. Se houver incêndio corra imediatamente do local;
- Não utilizar após acidentes ou contato com motosserras;
- O EPI não é passível de reparos, não efetuar remendos, costuras ou alterações para ajuste pessoal;
- A zona de proteção não pode ser alterada de forma alguma e uma vez cortada o EPI deve ser descartado;
- Não protege de cortes e perfurações;
- Deve ser descartado em caso de perfurações ou danificações que impossibilitem a proteção;
- Utilizar a vestimenta somente para este fim.

▪ PRODUZIDO POR

- Sayro Equipamentos de Segurança Ltda
CNPJ 00.947.030/0001-00
Endereço: Rua Timbiras, 180, Nossa Senhora de Fátima
Taiobeiras, Minas Gerais
Telefone: 38 3845 4200